



 *la tua casa*
nel cuore di Aprilia

LOCALIZZAZIONE

POSIZIONE STRATEGICA:

Aprilia Centro è l'area residenziale situata nel cuore della città, circondata da servizi come gli uffici comunali, scuole, farmacie, parchi pubblici, supermercati ad un passo dalla Piazza Roma dove sorge la chiesa di San Michele, fulcro della vita Apriliana, direttamente collegata a Via dei Lauri, strada dedicata allo shopping e allo svago.

Da Aprilia Centro, bastano soli 5 minuti a piedi per raggiungere la stazione ferroviaria ed arrivare a Roma in soli 30 minuti di treno.

Sempre nelle vicinanze la SR 148 Pontina, per raggiungere la Capitale in macchina in 40 minuti.

Per informazioni:



Ecco quanto vale la Tua Casa
www.valucasa.com

Valutazioni per Via e Civico in Italia



Aprilia Centro è un sogno divenuto realtà, un progetto ambizioso: creare un'area residenziale nel cuore della città, quindi circondata da servizi e attività, che fosse ben collegata con le principali strade verso la capitale e che nel contempo conservasse la tranquillità e regalasse ai residenti, la qualità della vita di un residence privato.

L'obiettivo è stato pienamente raggiunto, Aprilia Centro è oggi una realtà, che diventa ogni giorno più importante, strutturata prevedendo Locali commerciali ai piani terra per creare una piccola via dello shopping, provvista di ampi parcheggi esterni a servizio dei negozi e dei residenti, un grande cortile condominiale dotato di aree verdi.

Ogni appartamento dispone di una cantina e può disporre di box Auto in garage seminterrato.

Il tutto costantemente controllato da un servizio di vigilanza privata.

- Scala condominiale in granito
- Area commerciale
- Cortile condominiale
- Aree verdi
- Box Auto
- Ampi parcheggi esterni
- Servizio di vigilanza privata



- BILOCALE**
Tipologia 1
- Soggiorno
 - Camera
 - Angolo Cottura
 - Bagno
 - Balcone
 - Cantina
- Possibile acquisto Box al piano seminterrato.

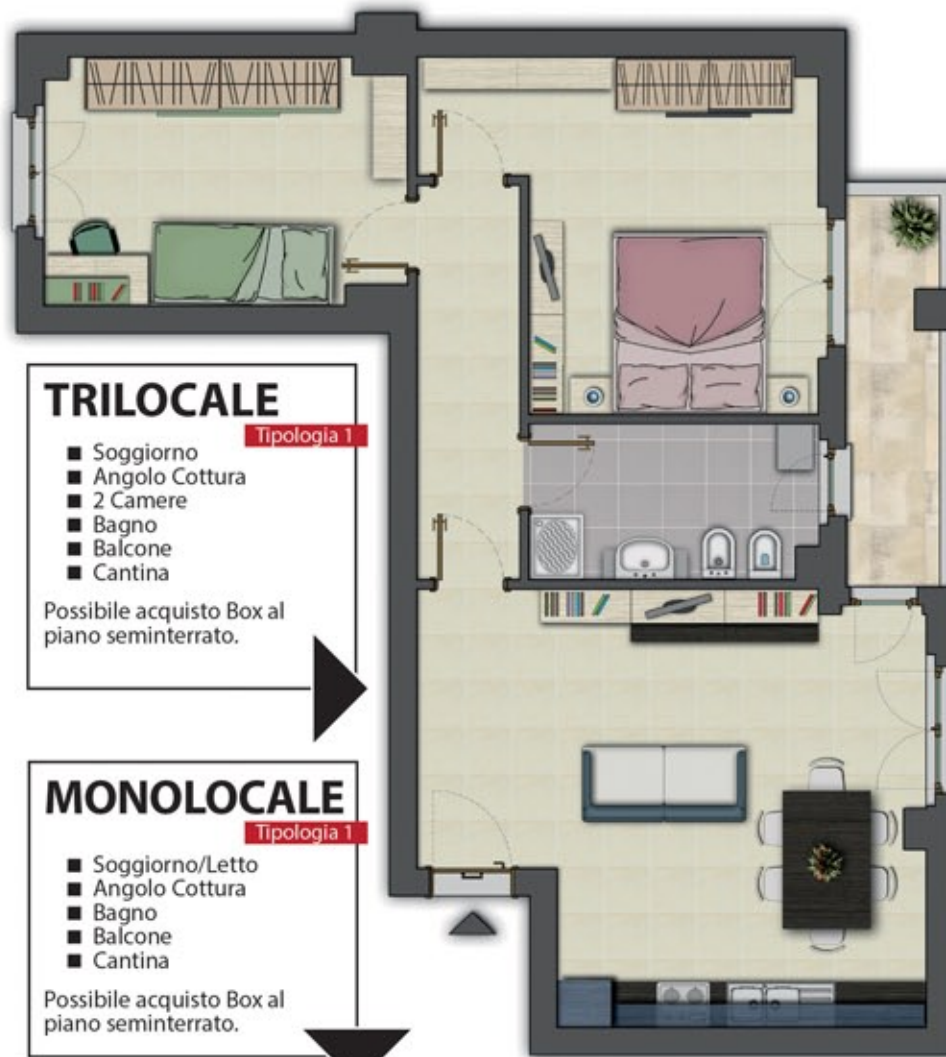

- TRIOCALE**
Tipologia 1
- Soggiorno
 - Angolo Cottura
 - 2 Camere
 - Bagno
 - Balcone
 - Cantina
- Possibile acquisto Box al piano seminterrato.

- MONOLOCALE**
Tipologia 1
- Soggiorno/Letto
 - Angolo Cottura
 - Bagno
 - Balcone
 - Cantina
- Possibile acquisto Box al piano seminterrato.

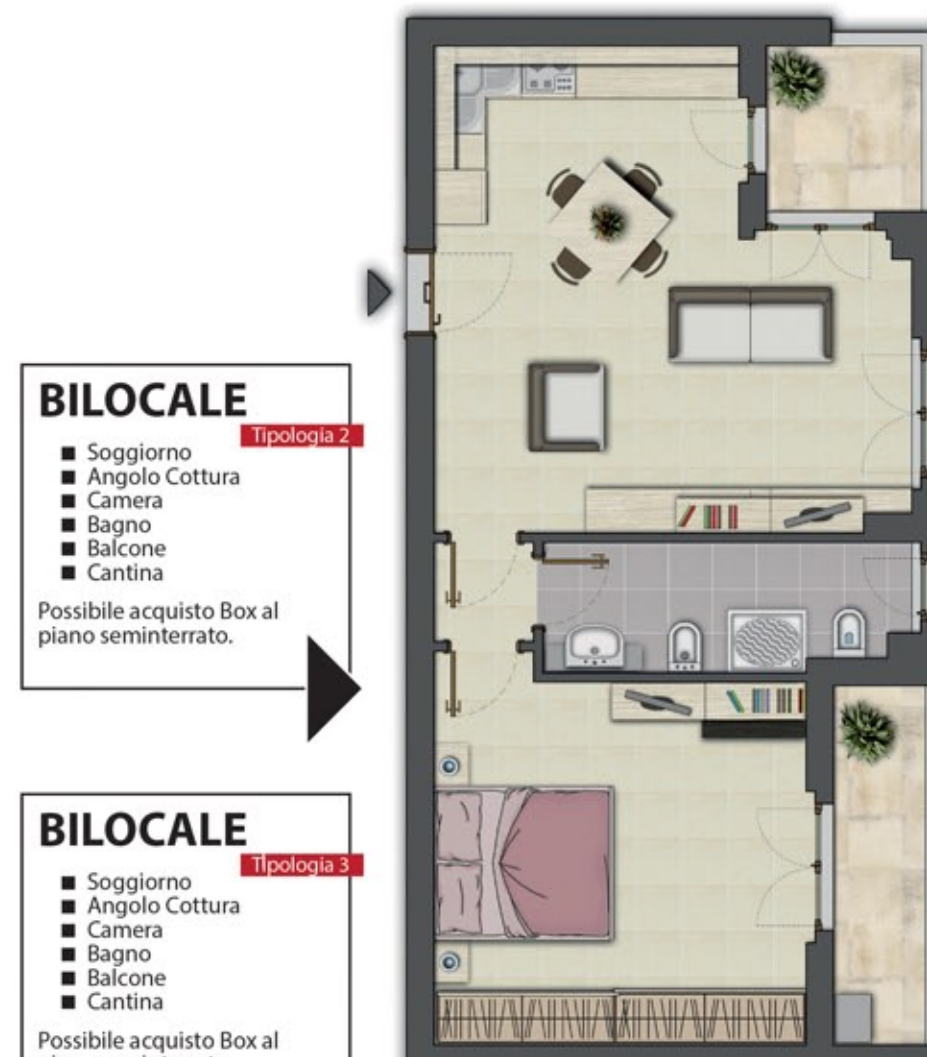

- BILOCALE**
Tipologia 2
- Soggiorno
 - Angolo Cottura
 - Camera
 - Bagno
 - Balcone
 - Cantina
- Possibile acquisto Box al piano seminterrato.

- BILOCALE**
Tipologia 3
- Soggiorno
 - Angolo Cottura
 - Camera
 - Bagno
 - Balcone
 - Cantina
- Possibile acquisto Box al piano seminterrato.



- TRIOCALE**
Tipologia 2
- Salone
 - Cucina
 - 2 Camere
 - 2 Bagni
 - 2 Balconi
 - Cantina
- Possibile acquisto Box al piano seminterrato.

 *la tua casa*
nel cuore di Aprilia



Monolocali, Bilocali di varie dimensioni, Trilocali e Quadrilocali
A PARTIRE DA 79.000 €
anche in affitto a partire da 400€

